

## Rapport de mission de repérage des matériaux et produits contenant de l'amiante avant réalisation de travaux

R. 4412-97 modifié par le décret 2012-639 du 4 mai 2012  
Norme NF X 46-020

41 RUE DU 8 MAI 1945

77320 FERTE GAUCHER



## A \ INFORMATIONS GENERALES

### A.1 \ DESIGNATION DU BÂTIMENT

|  |                      |                |   |
|--|----------------------|----------------|---|
| Nature du bâtiment :                                 | LOGEMENTS COLLECTIFS | Adresse :      | 41 RUE DU 8 MAI 1945<br>77320 FERTE GAUCHER     |
| Date du permis de construire ou date de construction |                      | Bâtiment :     |   |
| Etage :  |                      | Porte :        |   |
| Ref Cadastrale :                                     | NC                   | Propriété de : | OPH77<br>10 AVENUE CHARLES PEGUY<br>77000 MELUN |

### A.2 \ DESIGNATION DU DONNEUR D'ORDRE

|           |  |                            |  |
|-----------|--|----------------------------|--|
| Nom :     | OPH77                                  | Documents remis :          |  |
| Adresse : | 10 AVENUE CHARLES PEGUY<br>77000 MELUN | Moyens mis à disposition : |  |

### A.3 \ EXECUTION DE LA MISSION

|                         |  |   |  |
|-------------------------|--|---|--|
| RAPPORT N° :            | 26LAT0202  | Laboratoire d'Analyses :                | ITGA   |
| Repérage réalisé le :   | 20/05/2019   | Adresse laboratoire :                   | 3 RUE ARMAND HERPIN LACROIX - CS 46537<br>35065 RENNES CEDEX |
| Accompagnateur :        |  | Numéro d'accréditation :                | 1-5967   |
| Par :                   | Mickaël JULIEN   | Organisme d'assurance professionnelle : | AXA France   |
| N° certificat :         | CPDI 4129  | Adresse assurance :                     | 313 Terrasses de l'Arche<br>92727 NANTERRE CEDEX             |
| Date d'obtention :      | 01/01/2017   | N° de contrat d'assurance :             | 10158549604  |
| Organisme certificateur | I.CERT<br>Parc Edonia - Bâtiment G -<br>Rue de la Terre Victoria -<br>35760 SAINT-GREGOIRE | Date de validité :                      | 31/12/2019   |

## B \ CACHET DU DIAGNOSTIQUEUR

**FAIT LE 06/06/2019**

Cabinet : EXPERT HABITAT & INDUSTRIE INGENIERIE

Nom du responsable : **DEMOULIN Frédéric**

Nom du diagnostiqueur : **Mickaël JULIEN**



## C\ SOMMAIRE

### Table des matières

|   |    |
|---|----|
| A \ INFORMATIONS GENERALES .....                                | 2  |
| A.1 \ DESIGNATION DU BÂTIMENT .....                             | 2  |
| A.2 \ DESIGNATION DU DONNEUR D'ORDRE .....                      | 2  |
| A.3 \ EXECUTION DE LA MISSION.....                              | 2  |
| B \ CACHET DU DIAGNOSTIQUEUR .....                              | 2  |
| C \ SOMMAIRE .....  | 3  |
| D \ CONCLUSIONS .....   | 4  |
| E \ PROGRAMME DE REPERAGE .....                                 | 6  |
| F \ CONDITIONS DE REALISATION DU REPERAGE .....                 | 8  |
| G \ RAPPORTS PRECEDENTS.....                                    | 8  |
| H \ RESULTATS DETAILLES DU REPERAGE .....                       | 9  |
| ANNEXE 1 – PHOTOS DES ELEMENTS AMIANTES ET/OU NON AMIANTES..... | 19 |
| ANNEXE 3 – PROCES VERBAUX D'ANALYSES.....                       | 32 |
| ATTESTATION(S).....   | 35 |
| CERTIFICAT DE COMPETENCES .....                                 | 36 |

## D\ CONCLUSIONS

**Dans le cadre de la mission décrite en tête de rapport, il a été repéré des matériaux et produits contenant de l'amiante**

| PIECE          | ETAGE           | ELEMENTS          | DESCRIPTIF LABORATOIRE   | REPERAGE | Echantillon   | METHODE          | ETAT                  | RESULTAT                         |
|----------------|-----------------|-------------------|--|----------|---------------|------------------|-----------------------|----------------------------------|
| Entrée         | Rez de chaussée | Dalle de sol      | Colle bitumineuse noire + ragréage gris non séparable                    | Sol      | 26LAT0202P001 | RESULTAT ANALYSE | DEGRADATION PARTIELLE | Fr3:Amiante détecté (Chrysotile) |
| Salle de bains | Rez de chaussée | Revêtement souple | Colle polymère jaune non séparable + colle bitumineuse noire             | Sol      | 26LAT0202P005 | RESULTAT ANALYSE | BON ETAT              | Fr3:Amiante détecté (Chrysotile) |
| WC             | Rez de chaussée | Revêtement souple | Colle polymère jaune non séparable + colle bitumineuse noire             | Sol      | 26LAT0202P005 | ZPSO             | BON ETAT              | Fr3:Amiante détecté (Chrysotile) |
| Cuisine        | Rez de chaussée | Revêtement souple | Colle polymère jaune non séparable + dalle dure cassante beige           | Sol      | 26LAT0202P006 | RESULTAT ANALYSE | DEGRADATION PARTIELLE | Fr2:Amiante détecté (Chrysotile) |
| Cuisine        | Rez de chaussée | Revêtement souple | Colle bitumineuse noire + ragréage gris en faible quantité non séparable | Sol      | 26LAT0202P006 | RESULTAT ANALYSE | DEGRADATION PARTIELLE | Fr3:Amiante détecté (Chrysotile) |
| Placard 1      | Rez de chaussée | Dalle de sol      | Dalle dure cassante noire  | Sol      | 26LAT0202P010 | RESULTAT ANALYSE | BON ETAT              | Fr1:Amiante détecté (Chrysotile) |
| Placard 1      | Rez de chaussée | Dalle de sol      | Colle bitumineuse noire + ragréage gris non séparable                    | Sol      | 26LAT0202P010 | RESULTAT ANALYSE | BON ETAT              | Fr2:Amiante détecté (Chrysotile) |

| PIECE     | ETAGE           | ELEMENTS     | DESCRIPTIF LABORATOIRE                                | REPERAGE | Echantillon   | METHODE | ETAT     | RESULTAT                         |
|-----------|-----------------|--------------|---|----------|---------------|---------|----------|----------------------------------|
| Chambre 1 | Rez de chaussée | Dalle de sol | Dalle dure cassante noire                             | Sol      | 26LAT0202P010 | ZPSO    | BON ETAT | Fr1:Amiante détecté (Chrysotile) |
| Chambre 1 | Rez de chaussée | Dalle de sol | Colle bitumineuse noire + ragréage gris non séparable | Sol      | 26LAT0202P010 | ZPSO    | BON ETAT | Fr2:Amiante détecté (Chrysotile) |
| Chambre 2 | Rez de chaussée | Dalle de sol | Dalle dure cassante noire                             | Sol      | 26LAT0202P010 | ZPSO    | BON ETAT | Fr1:Amiante détecté (Chrysotile) |
| Chambre 2 | Rez de chaussée | Dalle de sol | Colle bitumineuse noire + ragréage gris non séparable | Sol      | 26LAT0202P010 | ZPSO    | BON ETAT | Fr2:Amiante détecté (Chrysotile) |
| Placard 2 | Rez de chaussée | Dalle de sol | Dalle dure cassante noire                             | Sol      | 26LAT0202P010 | ZPSO    | BON ETAT | Fr1:Amiante détecté (Chrysotile) |
| Placard 2 | Rez de chaussée | Dalle de sol | Colle bitumineuse noire + ragréage gris non séparable | Sol      | 26LAT0202P010 | ZPSO    | BON ETAT | Fr2:Amiante détecté (Chrysotile) |
| Séjour    | Rez de chaussée | Dalle de sol | Dalle dure cassante noire                             | Sol      | 26LAT0202P010 | ZPSO    | BON ETAT | Fr1:Amiante détecté (Chrysotile) |
| Séjour    | Rez de chaussée | Dalle de sol | Colle bitumineuse noire + ragréage gris non séparable | Sol      | 26LAT0202P010 | ZPSO    | BON ETAT | Fr2:Amiante détecté (Chrysotile) |

JP : Jugement Personnel, ZPSO : Zone présentant des similitudes d'Ouvrage

Liste des locaux non visités concernés par les travaux et justification

| PIECE | ETAGE | STATUT DE VISITE |
|-------|-------|------------------|
| NEANT |       |                  |

Liste des éléments non inspectés et justification

| PIECE | ETAGE | ELEMENTS | REPERAGE | RESULTAT |
|-------|-------|----------|----------|----------|
| NEANT |       |          |          |          |

## E \ PROGRAMME DE REPERAGE

| PIECES CONCERNEES | PERIMETRE DU REPERAGE | REPERAGE | TRAVAUX  | ELEMENTS | Echantillonnage | REMARQUES PARTICULIERES |
|-------------------|-----------------------|----------|----------|----------|-----------------|-------------------------|
|                   | LOGEMENTS COLLECTIFS  |          | Selon BT |          |                 |                         |

| OFFICE PUBLIC DE L'HABITAT 77   |  | PAGE N°  | 1                                  |                       |
|---|--|--|------------------------------------|-----------------------|
| <b>NOM ET ADRESSE DE L'EXPÉDITEUR</b><br>OFFICE PUBLIC DE L'HABITAT 77<br>ANT. PAYS DE LA BRIE<br>29 SQUARE MONTMIRAIL<br>77260 LA FERTE SOUS JOUARRE<br>Tél : 01 64 14 11 11<br>Siret : 27770001900015 |  | <b>BON DE TRAVAUX</b> 2019 11273<br><br>EXPERT HABITAT INGENIERIE<br>33 BIS BOULEVARD GAMBETTA<br>3EME ETAGE<br>78300 POISSY |                                    |                       |
| <b>Réf. fournisseur</b> F / 5149<br><b>Marché n°</b> 2017 4475 1<br><b>Provenance</b> PAYS DE LA BRIE<br><b>Objet</b> DIVERS  |  | <b>Téléphone</b> 0321734144<br><b>ÉMETTEUR</b> ERNST ERIC  |                                    |                       |
| <b>SERVICE</b> SCE PAYS DE LA BRIE  |  |  |                                    |                       |
| <b>LOCALISATION</b> Programme 26 LA FERTE GAUCHER (DALIE- 8 MAI 1945)<br>Tranche 1 Ensemble D000 Escalier AT Étage 02 Logement 2 Module 26LAT0202<br>Retrait des clés CHEZ LE GARDIEN                   |  |  |                                    |                       |
| <b>ADRESSE</b><br>41 RUE DU 8 MAI 1945 77320 FERTE GAUCHER (LA)   |  |  |                                    |                       |
| <b>DÉLAI D'EXÉCUTION</b> 15 JOURS <b>PÉRIODE DU</b> 16-05-2019 AU 30-05-2019  |  |  |                                    |                       |
| <b>ARTICLE</b>  | <b>DÉSIGNATION</b>                       | <b>QUANTITE</b>  | <b>PRIX UNITAIRE H.T.</b>          | <b>TOTAL H.T.</b>     |
| AM45  | REPERAGE AMIANTE AVANT TRAVAUX - TVX     | 1,00   | 5,00                               | 5,00                  |
|   | D'ENTRETIENS OU RÉPARATIONS ENTRE 1 A    |  |                                    |                       |
| AM75  | ANALYSE EN LABORATOIRE - ANALYSE MET     | 16,00  | 48,00                              | 768,00                |
|   | ANALYSE DE 51 A 200 PRELEVEMENTS ISSUS   |  |                                    |                       |
|   | REFECTION COMPLET SOL ET MUR + PLOMBERIE |  |                                    |                       |
|   | CUISINE DU T3 CLE GARDIEN MR BERTIN      |  |                                    |                       |
|   | C086409149                               |  |                                    |                       |
| <b>TOTAL H.T.</b>   |  |  |                                    | 773,00                |
| <b>H.T. ACTUALISE</b>   |  |  |                                    |                       |
| <b>COEFFICIENT REGIONAL</b>   |  |  |                                    |                       |
| <b>RABAIS</b>   |  |  |                                    |                       |
| <b>TOTAL H.T.</b>   |  |  |                                    |                       |
| <b>T.V.A.</b>   | 20,00 %                                  |  |                                    | 154,60                |
| <b>TOTAL T.T.C.</b>   |  |  |                                    | 927,60                |
| <b>AFFECTATION BUDGETAIRE</b>   |  | <b>CODES STRUCTURE ET SCHEMA : TECHNI</b>  |                                    |                       |
| <b>CODE BUDGET</b>  | <b>RUBRIQUE</b>                          | <b>INSTANCES</b>   | <b>LIBELLÉ DU POSTE BUDGETAIRE</b> | <b>MONTANT T.T.C.</b> |
| 1 HONAMIA   | A760                                     | AEST EST   | HONORAIRES DIAG AMIANTE            | 927,60                |
| <b>AFFECTATION ANALYTIQUE</b>   |  | <b>REFERENCES PATRIMOINE</b>   |                                    |                       |
| <b>CODE BUDGET</b>  | <b>REFERENCES PATRIMOINE</b>             | <b>REFERENCES OCCUPANT</b>   | <b>MONTANT T.T.C.</b>              |                       |
| 1 HONAMIA   | 26 1 D000 AT 26LAT0202                   | L 4000325  | 927,60                             |                       |
| Voir en page 2 la suite du BON DE TRAVAUX 2019 11273  |  |  |                                    |                       |
| EXEMPLAIRE A JOINDRE OBLIGATOIREMENT A LA FACTURE   |  |  |                                    |                       |

**ELEMENTS A SONDER OU A ANALYSER NON PRESENTS:**

Plinthes carrelage/,Sol sous meuble d'evier/

Rapport N° : 26LAT0202 20/05/2019

Version : 06/06/2019

7/37

## F \ CONDITIONS DE REALISATION DU REPERAGE

Le repérage amiante avant travaux, contient les informations sur la présence d'amiante dans les matériaux et produits du bâtiment afin d'informer les intervenants réalisant des activités ou interventions sur des matériaux et/ou équipements susceptibles de libérer des fibres d'amiante selon la liste citée dans le cadre E.

Il consiste à identifier et localiser, par inspections visuelles et investigations approfondies pouvant être destructives, l'ensemble des matériaux et produits contenant de l'amiante incorporés ou faisant indissociablement corps avec les locaux et les zones de l'immeuble objet des travaux.

Lorsque l'absence de marquages spécifiques ou de documents ne permet pas à l'opérateur de repérage d'attester de la présence ou de la non présence d'amiante dans les matériaux et produits, des prélèvements seront effectués afin de déterminer par analyse la présence ou non d'amiante.

Procédures de prélèvement :

Les prélèvements sur des matériaux ou produits susceptibles de contenir de l'amiante sont réalisés en vertu des dispositions du Code du Travail.

Le matériel de prélèvement est adapté à l'opération à réaliser afin de générer le minimum de poussières. Dans le cas où une émission de poussières est prévisible, le matériau ou produit est mouillé à l'eau à l'endroit du prélèvement (sauf risque électrique) et, si nécessaire, une protection est mise en place au sol ; de même, le point de prélèvement est stabilisé après l'opération (pulvérisation de vernis ou de laque, par exemple).

Pour chaque prélèvement, des outils propres et des gants à usage unique sont utilisés afin d'éliminer tout risque de contamination croisée. Dans tous les cas, les équipements de protection individuelle sont à usage unique.

L'accès à la zone à risque (sphère de 1 à 2 mètres autour du point de prélèvement) est interdit pendant l'opération. Si l'accompagnateur doit s'y tenir, il porte les mêmes équipements de protection individuelle que l'opérateur de repérage.

L'échantillon est immédiatement conditionné, après son prélèvement, dans un double emballage individuel étanche.

Les informations sur toutes les conditions existantes au moment du prélèvement susceptible d'influencer l'interprétation des résultats des analyses (environnement du matériau, contamination éventuelle, etc.) seront, le cas échéant, mentionnées dans la fiche d'identification et de cotation en annexe.

Sens du repérage pour évaluer un local :

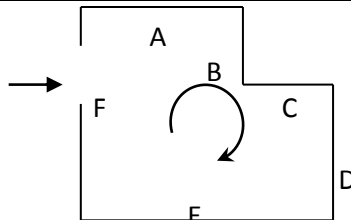

## G \ RAPPORTS PRECEDENTS



## H \ RESULTATS DETAILLES DU REPERAGE

LISTE DES LOCAUX / PARTIES D'IMMEUBLE VISITEES/NON VISITEES CONCERNEES PAR LES TRAVAUX ET JUSTIFICATION

| PIECE           | ETAGE | JUSTIFICATION | VISITE | TRAVAUX   |
|-----------------|-------|---------------|--------|-----------|
| Entrée          | RC    |               | OUI    | CONCERNEE |
| WC              | RC    |               | OUI    | CONCERNEE |
| Salle de bains  | RC    |               | OUI    | CONCERNEE |
| Chambre 1       | RC    |               | OUI    | CONCERNEE |
| Chambre 2       | RC    |               | OUI    | CONCERNEE |
| Placard 2       | RC    |               | OUI    | CONCERNEE |
| Placard 1       | RC    |               | OUI    | CONCERNEE |
| Cuisine         | RC    |               | OUI    | CONCERNEE |
| Gaine technique | RC    |               | OUI    | CONCERNEE |
| Séjour          | RC    |               | OUI    | CONCERNEE |

### DESCRIPTION DES REVETEMENTS EN PLACE AU JOUR DE LA VISITE

| PIECE           | ETAGE | MUR1            | MUR2            | MUR3 | MUR4 | PLANCHER<br>BAS | PLANCHER<br>HAUT  | PORTES     | FENETRE1 | FENETRE2 |
|-----------------|-------|-----------------|-----------------|------|------|-----------------|-------------------|------------|----------|----------|
| Entrée          | RC    | Béton           | Brique / Enduit |      |      | Dalle de sol    | Enduit            | METALLIQUE |          |          |
| WC              | RC    | Béton           | Brique / Enduit |      |      | Sol souple      | Enduit            | BOIS       |          |          |
| Salle de bains  | RC    | Brique / Enduit | Béton           |      |      | Sol souple      | Enduit            | BOIS       |          |          |
| Chambre 1       | RC    | Brique / Enduit | Béton           |      |      | Dalle de sol    | Dalle Polystyrène | BOIS       | PVC      |          |
| Chambre 2       | RC    | Brique / Enduit | Béton           |      |      | Dalle de sol    | Enduit            | BOIS       | PVC      |          |
| Placard 2       | RC    | Brique / Enduit | Béton           |      |      | Dalle de sol    | Enduit            |            |          |          |
| Placard 1       | RC    | Béton           | Brique / Enduit |      |      | Dalle de sol    | Enduit            |            |          |          |
| Cuisine         | RC    | Béton           | Brique / Enduit |      |      | Sol souple      | Enduit            | BOIS       | PVC      |          |
| Gaine technique | RC    |                 |                 |      |      |                 |                   |            |          |          |
| Séjour          | RC    | Brique / Enduit | Béton           |      |      | Dalle de sol    | Enduit            | BOIS       | PVC      |          |

**LA LISTE DES MATERIAUX OU PRODUITS CONTENANT DE L'AMIANTE, SUR ZONE DE SIMILITUDE D'OUVRAGE ET SUR JUGEMENT PERSONNEL**

| PIECE     | ETAGE           | ELEMENTS          | DESCRIPTIF LABORATOIRE                                       | Echantillon   | REPERAGE | ETAT     | RESULTAT                         | METHODE |
|-----------|-----------------|-------------------|--|---------------|----------|----------|----------------------------------|---------|
| WC        | Rez de chaussée | Revêtement souple | Colle polymère jaune non séparable + colle bitumineuse noire | 26LAT0202P005 | Sol      | BON ETAT | Fr3:Amiante détecté (Chrysotile) | ZPSO    |
| Chambre 1 | Rez de chaussée | Dalle de sol      | Dalle dure cassante noire                                    | 26LAT0202P010 | Sol      | BON ETAT | Fr1:Amiante détecté (Chrysotile) | ZPSO    |
| Chambre 1 | Rez de chaussée | Dalle de sol      | Colle bitumineuse noire + ragréage gris non séparable        | 26LAT0202P010 | Sol      | BON ETAT | Fr2:Amiante détecté (Chrysotile) | ZPSO    |
| Chambre 2 | Rez de chaussée | Dalle de sol      | Dalle dure cassante noire                                    | 26LAT0202P010 | Sol      | BON ETAT | Fr1:Amiante détecté (Chrysotile) | ZPSO    |
| Chambre 2 | Rez de chaussée | Dalle de sol      | Colle bitumineuse noire + ragréage gris non séparable        | 26LAT0202P010 | Sol      | BON ETAT | Fr2:Amiante détecté (Chrysotile) | ZPSO    |
| Placard 2 | Rez de chaussée | Dalle de sol      | Dalle dure cassante noire                                    | 26LAT0202P010 | Sol      | BON ETAT | Fr1:Amiante détecté (Chrysotile) | ZPSO    |
| Placard 2 | Rez de chaussée | Dalle de sol      | Colle bitumineuse noire + ragréage gris non séparable        | 26LAT0202P010 | Sol      | BON ETAT | Fr2:Amiante détecté (Chrysotile) | ZPSO    |
| Séjour    | Rez de chaussée | Dalle de sol      | Dalle dure cassante noire                                    | 26LAT0202P010 | Sol      | BON ETAT | Fr1:Amiante détecté (Chrysotile) | ZPSO    |
| Séjour    | Rez de chaussée | Dalle de sol      | Colle bitumineuse noire + ragréage gris non séparable        | 26LAT0202P010 | Sol      | BON ETAT | Fr2:Amiante détecté (Chrysotile) | ZPSO    |

JP : Jugement Personnel, ZPSO : Zone présentant des similitudes d'Ouvrage

**LA LISTE DES MATERIAUX OU PRODUITS CONTENANT DE L'AMIANTE, APRES ANALYSE**

| PIECE | ETAGE | ELEMENTS | DESCRIPTIF LABORATOIRE | Echantillon | REPERAGE | ETAT | RESULTAT |
|-------|-------|----------|------------------------|-------------|----------|------|----------|
|-------|-------|----------|------------------------|-------------|----------|------|----------|

| PIECE          | ETAGE           | ELEMENTS          | DESCRIPTIF LABORATOIRE   | Echantillon   | REPERAGE | ETAT                  | RESULTAT                         |
|----------------|-----------------|-------------------|--|---------------|----------|-----------------------|----------------------------------|
| Entrée         | Rez de chaussée | Dalle de sol      | Colle bitumineuse noire + ragréage gris non séparable                    | 26LAT0202P001 | Sol      | DEGRADATION PARTIELLE | Fr3:Amiante détecté (Chrysotile) |
| Salle de bains | Rez de chaussée | Revêtement souple | Colle polymère jaune non séparable + colle bitumineuse noire             | 26LAT0202P005 | Sol      | BON ETAT              | Fr3:Amiante détecté (Chrysotile) |
| Cuisine        | Rez de chaussée | Revêtement souple | Colle polymère jaune non séparable + dalle dure cassante beige           | 26LAT0202P006 | Sol      | DEGRADATION PARTIELLE | Fr2:Amiante détecté (Chrysotile) |
| Cuisine        | Rez de chaussée | Revêtement souple | Colle bitumineuse noire + ragréage gris en faible quantité non séparable | 26LAT0202P006 | Sol      | DEGRADATION PARTIELLE | Fr3:Amiante détecté (Chrysotile) |
| Placard 1      | Rez de chaussée | Dalle de sol      | Dalle dure cassante noire  | 26LAT0202P010 | Sol      | BON ETAT              | Fr1:Amiante détecté (Chrysotile) |
| Placard 1      | Rez de chaussée | Dalle de sol      | Colle bitumineuse noire + ragréage gris non séparable                    | 26LAT0202P010 | Sol      | BON ETAT              | Fr2:Amiante détecté (Chrysotile) |

JP : Jugement Personnel, ZPSO : Zone présentant des similitudes d'Ouvrage

**LA LISTE DES MATERIAUX SUSCEPTIBLES DE CONTENIR DE L'AMIANTE, MAIS N'EN CONTENANT PAS.**

| PIECE  | ETAGE           | ELEMENTS     | DESCRIPTIF LABORATOIRE  | Echantillon   | REPERAGE | ETAT                  | RESULTAT                | METHODE          |
|--------|-----------------|--------------|---|---------------|----------|-----------------------|-------------------------|------------------|
| Entrée | Rez de chaussée | Dalle de sol | Revêtement cassant marron + colle polymère incolore avec poussières non séparable | 26LAT0202P001 | Sol      | DEGRADATION PARTIELLE | Fr1:Amiante non détecté | RESULTAT ANALYSE |
| Entrée | Rez de chaussée | Dalle de sol | Revêtement souple bleu  | 26LAT0202P001 | Sol      | DEGRADATION PARTIELLE | Fr2:Amiante non détecté | RESULTAT ANALYSE |
| Entrée | Rez de chaussée | Dalle de sol | Matériau compact gris hétérogène  | 26LAT0202P001 | Sol      | DEGRADATION PARTIELLE | Fr4:Amiante non détecté | RESULTAT ANALYSE |

| PIECE          | ETAGE           | ELEMENTS      | DESCRIPTIF LABORATOIRE   | Echantillon       | REPERAGE | ETAT                  | RESULTAT                | METHODE          |
|----------------|-----------------|---------------|--|-------------------|----------|-----------------------|-------------------------|------------------|
| Entrée         | Rez de chaussée | Dalle de sol  | Colle polymère jaune non séparable + dalle dure cassante beige   | 26LAT0202P00<br>1 | Sol      | DEGRADATION PARTIELLE | Fr5:Amiante non détecté | RESULTAT ANALYSE |
| WC             | Rez de chaussée | Enduit béton  | Peinture en vrac non séparable + enduit gris en vrac             | 26LAT0202P00<br>2 | Mur A    | BON ETAT              | Amiante non détecté     | RESULTAT ANALYSE |
| Cuisine        | Rez de chaussée | Enduit béton  | Peinture en vrac non séparable + enduit gris en vrac             | 26LAT0202P00<br>2 | Mur A    | BON ETAT              | Amiante non détecté     | ZPSO             |
| Salle de bains | Rez de chaussée | Enduit béton  | Peinture en vrac non séparable + enduit gris en vrac             | 26LAT0202P00<br>2 | Mur B    | BON ETAT              | Amiante non détecté     | ZPSO             |
| WC             | Rez de chaussée | Enduit béton  | Peinture en vrac non séparable + enduit gris en vrac             | 26LAT0202P00<br>2 | Mur B    | BON ETAT              | Amiante non détecté     | ZPSO             |
| Salle de bains | Rez de chaussée | Enduit ciment | Peintures multiples en vrac non séparable + enduit beige en vrac | 26LAT0202P00<br>3 | Mur D    | BON ETAT              | Amiante non détecté     | RESULTAT ANALYSE |
| Cuisine        | Rez de chaussée | Enduit ciment | Peintures multiples en vrac non séparable + enduit beige en vrac | 26LAT0202P00<br>3 | Mur B    | BON ETAT              | Amiante non détecté     | ZPSO             |
| Cuisine        | Rez de chaussée | Enduit ciment | Peintures multiples en vrac non séparable + enduit beige en vrac | 26LAT0202P00<br>3 | Mur C    | BON ETAT              | Amiante non détecté     | ZPSO             |

| PIECE          | ETAGE           | ELEMENTS      | DESCRIPTIF LABORATOIRE   | Echantillon   | REPERAGE | ETAT                  | RESULTAT            | METHODE          |
|----------------|-----------------|---------------|--|---------------|----------|-----------------------|---------------------|------------------|
| Cuisine        | Rez de chaussée | Enduit ciment | Peintures multiples en vrac non séparable + enduit beige en vrac   | 26LAT0202P003 | Mur D    | BON ETAT              | Amiante non détecté | ZPSO             |
| Cuisine        | Rez de chaussée | Enduit ciment | Peintures multiples en vrac non séparable + enduit beige en vrac   | 26LAT0202P003 | Mur E    | BON ETAT              | Amiante non détecté | ZPSO             |
| Cuisine        | Rez de chaussée | Enduit ciment | Peintures multiples en vrac non séparable + enduit beige en vrac   | 26LAT0202P003 | Mur F    | BON ETAT              | Amiante non détecté | ZPSO             |
| Salle de bains | Rez de chaussée | Enduit ciment | Peintures multiples en vrac non séparable + enduit beige en vrac   | 26LAT0202P003 | Mur A    | BON ETAT              | Amiante non détecté | ZPSO             |
| Salle de bains | Rez de chaussée | Enduit ciment | Peintures multiples en vrac non séparable + enduit beige en vrac   | 26LAT0202P003 | Mur C    | BON ETAT              | Amiante non détecté | ZPSO             |
| WC             | Rez de chaussée | Enduit ciment | Peintures multiples en vrac non séparable + enduit beige en vrac   | 26LAT0202P003 | Mur C    | BON ETAT              | Amiante non détecté | ZPSO             |
| WC             | Rez de chaussée | Enduit ciment | Peintures multiples en vrac non séparable + enduit beige en vrac   | 26LAT0202P003 | Mur D    | BON ETAT              | Amiante non détecté | ZPSO             |
| Salle de bains | Rez de chaussée | Enduit béton  | Peintures multiples + enduit gris en faible quantité non séparable | 26LAT0202P004 | Plafond  | DEGRADATION PARTIELLE | Amiante non détecté | RESULTAT ANALYSE |

| PIECE          | ETAGE           | ELEMENTS              | DESCRIPTIF LABORATOIRE   | Echantillon   | REPERAGE                | ETAT                  | RESULTAT                | METHODE          |
|----------------|-----------------|-----------------------|--|---------------|-------------------------|-----------------------|-------------------------|------------------|
| Cuisine        | Rez de chaussée | Enduit béton          | Peintures multiples + enduit gris en faible quantité non séparable | 26LAT0202P004 | Plafond                 | DEGRADATION PARTIELLE | Amiante non détecté     | ZPSO             |
| WC             | Rez de chaussée | Enduit béton          | Peintures multiples + enduit gris en faible quantité non séparable | 26LAT0202P004 | Plafond                 | DEGRADATION PARTIELLE | Amiante non détecté     | ZPSO             |
| Salle de bains | Rez de chaussée | Revêtement souple     | Revêtement souple beige avec couche fibreuse                       | 26LAT0202P005 | Sol                     | BON ETAT              | Fr1:Amiante non détecté | RESULTAT ANALYSE |
| Salle de bains | Rez de chaussée | Revêtement souple     | Colle polymère jaune non séparable + dalle dure cassante beige     | 26LAT0202P005 | Sol                     | BON ETAT              | Fr2:Amiante non détecté | RESULTAT ANALYSE |
| Salle de bains | Rez de chaussée | Revêtement souple     | Matériau gris hétérogène   | 26LAT0202P005 | Sol                     | BON ETAT              | Fr4:Amiante non détecté | RESULTAT ANALYSE |
| WC             | Rez de chaussée | Revêtement souple     | Revêtement souple beige avec couche fibreuse                       | 26LAT0202P005 | Sol                     | BON ETAT              | Fr1:Amiante non détecté | ZPSO             |
| WC             | Rez de chaussée | Revêtement souple     | Colle polymère jaune non séparable + dalle dure cassante beige     | 26LAT0202P005 | Sol                     | BON ETAT              | Fr2:Amiante non détecté | ZPSO             |
| WC             | Rez de chaussée | Revêtement souple     | Matériau gris hétérogène   | 26LAT0202P005 | Sol                     | BON ETAT              | Fr4:Amiante non détecté | ZPSO             |
| Cuisine        | Rez de chaussée | Revêtement souple     | Revêtement souple beige  | 26LAT0202P006 | Sol                     | DEGRADATION PARTIELLE | Fr1:Amiante non détecté | RESULTAT ANALYSE |
|                | RC              | Peinture              | Peinture en vrac   | 26LAT0202P007 | Réseaux de distribution | BON ETAT              | Amiante non détecté     | RESULTAT ANALYSE |
|                | RC              | Revêtement bitumineux | Tampon bitumineux noir avec couche souple                          | 26LAT0202P008 | Sous évier              | DEGRADATION PARTIELLE | Amiante non détecté     | RESULTAT ANALYSE |

| PIECE     | ETAGE           | ELEMENTS      | DESCRIPTIF LABORATOIRE                                      | Echantillon   | REPERAGE | ETAT     | RESULTAT            | METHODE          |
|-----------|-----------------|---------------|---|---------------|----------|----------|---------------------|------------------|
| Séjour    | Rez de chaussée | Enduit ciment | Papier peint + enduit gris en faible quantité non séparable | 26LAT0202P009 | Mur B    | BON ETAT | Amiante non détecté | RESULTAT ANALYSE |
| Chambre 1 | Rez de chaussée | Enduit ciment | Papier peint + enduit gris en faible quantité non séparable | 26LAT0202P009 | Mur A    | BON ETAT | Amiante non détecté | ZPSO             |
| Chambre 1 | Rez de chaussée | Enduit ciment | Papier peint + enduit gris en faible quantité non séparable | 26LAT0202P009 | Mur C    | BON ETAT | Amiante non détecté | ZPSO             |
| Chambre 1 | Rez de chaussée | Enduit ciment | Papier peint + enduit gris en faible quantité non séparable | 26LAT0202P009 | Mur D    | BON ETAT | Amiante non détecté | ZPSO             |
| Chambre 1 | Rez de chaussée | Enduit ciment | Papier peint + enduit gris en faible quantité non séparable | 26LAT0202P009 | Mur E    | BON ETAT | Amiante non détecté | ZPSO             |
| Chambre 1 | Rez de chaussée | Enduit ciment | Papier peint + enduit gris en faible quantité non séparable | 26LAT0202P009 | Mur F    | BON ETAT | Amiante non détecté | ZPSO             |
| Chambre 2 | Rez de chaussée | Enduit ciment | Papier peint + enduit gris en faible quantité non séparable | 26LAT0202P009 | Mur A    | BON ETAT | Amiante non détecté | ZPSO             |
| Chambre 2 | Rez de chaussée | Enduit ciment | Papier peint + enduit gris en faible quantité non séparable | 26LAT0202P009 | Mur B    | BON ETAT | Amiante non détecté | ZPSO             |
| Chambre 2 | Rez de chaussée | Enduit ciment | Papier peint + enduit gris en faible quantité non séparable | 26LAT0202P009 | Mur D    | BON ETAT | Amiante non détecté | ZPSO             |
| Entrée    | Rez de chaussée | Enduit ciment | Papier peint + enduit gris en faible quantité non séparable | 26LAT0202P009 | Mur B    | BON ETAT | Amiante non détecté | ZPSO             |
| Entrée    | Rez de chaussée | Enduit ciment | Papier peint + enduit gris en faible quantité non séparable | 26LAT0202P009 | Mur C    | BON ETAT | Amiante non détecté | ZPSO             |
| Entrée    | Rez de chaussée | Enduit ciment | Papier peint + enduit gris en faible quantité non séparable | 26LAT0202P009 | Mur D    | BON ETAT | Amiante non détecté | ZPSO             |

| PIECE     | ETAGE           | ELEMENTS      | DESCRIPTIF LABORATOIRE                                      | Echantillon   | REPERAGE | ETAT     | RESULTAT                | METHODE          |
|-----------|-----------------|---------------|---|---------------|----------|----------|-------------------------|------------------|
| Entrée    | Rez de chaussée | Enduit ciment | Papier peint + enduit gris en faible quantité non séparable | 26LAT0202P009 | Mur E    | BON ETAT | Amiante non détecté     | ZPSO             |
| Placard 1 | Rez de chaussée | Enduit ciment | Papier peint + enduit gris en faible quantité non séparable | 26LAT0202P009 | Mur B    | BON ETAT | Amiante non détecté     | ZPSO             |
| Placard 1 | Rez de chaussée | Enduit ciment | Papier peint + enduit gris en faible quantité non séparable | 26LAT0202P009 | Mur C    | BON ETAT | Amiante non détecté     | ZPSO             |
| Placard 2 | Rez de chaussée | Enduit ciment | Papier peint + enduit gris en faible quantité non séparable | 26LAT0202P009 | Mur A    | BON ETAT | Amiante non détecté     | ZPSO             |
| Placard 2 | Rez de chaussée | Enduit ciment | Papier peint + enduit gris en faible quantité non séparable | 26LAT0202P009 | Mur C    | BON ETAT | Amiante non détecté     | ZPSO             |
| Placard 2 | Rez de chaussée | Enduit ciment | Papier peint + enduit gris en faible quantité non séparable | 26LAT0202P009 | Mur D    | BON ETAT | Amiante non détecté     | ZPSO             |
| Séjour    | Rez de chaussée | Enduit ciment | Papier peint + enduit gris en faible quantité non séparable | 26LAT0202P009 | Mur A    | BON ETAT | Amiante non détecté     | ZPSO             |
| Séjour    | Rez de chaussée | Enduit ciment | Papier peint + enduit gris en faible quantité non séparable | 26LAT0202P009 | Mur C    | BON ETAT | Amiante non détecté     | ZPSO             |
| Séjour    | Rez de chaussée | Enduit ciment | Papier peint + enduit gris en faible quantité non séparable | 26LAT0202P009 | Mur F    | BON ETAT | Amiante non détecté     | ZPSO             |
| Placard 1 | Rez de chaussée | Dalle de sol  | Matériau compact gris hétérogène                            | 26LAT0202P010 | Sol      | BON ETAT | Fr3:Amiante non détecté | RESULTAT ANALYSE |
| Chambre 1 | Rez de chaussée | Dalle de sol  | Matériau compact gris hétérogène                            | 26LAT0202P010 | Sol      | BON ETAT | Fr3:Amiante non détecté | ZPSO             |
| Chambre 2 | Rez de chaussée | Dalle de sol  | Matériau compact gris hétérogène                            | 26LAT0202P010 | Sol      | BON ETAT | Fr3:Amiante non détecté | ZPSO             |
| Placard 2 | Rez de chaussée | Dalle de sol  | Matériau compact gris hétérogène                            | 26LAT0202P010 | Sol      | BON ETAT | Fr3:Amiante non détecté | ZPSO             |



| PIECE     | ETAGE           | ELEMENTS          | DESCRIPTIF LABORATOIRE             | Echantillon   | REPERAGE | ETAT     | RESULTAT                | METHODE          |
|-----------|-----------------|-------------------|------------------------------------|---------------|----------|----------|-------------------------|------------------|
| Séjour    | Rez de chaussée | Dalle de sol      | Matériau compact gris hétérogène   | 26LAT0202P010 | Sol      | BON ETAT | Fr3:Amiante non détecté | ZPSO             |
| Chambre 1 | Rez de chaussée | Colle polystyrène | Polystyrène expansé (billes) blanc | 26LAT0202P011 | Plafond  | BON ETAT | Fr1:Amiante non détecté | RESULTAT ANALYSE |
| Chambre 1 | Rez de chaussée | Colle polystyrène | Matériau beige                     | 26LAT0202P011 | Plafond  | BON ETAT | Fr2:Amiante non détecté | RESULTAT ANALYSE |
| Chambre 2 | Rez de chaussée | Enduit béton      | Papier peint                       | 26LAT0202P012 | Mur C    | BON ETAT | Fr1:Amiante non détecté | RESULTAT ANALYSE |
| Chambre 2 | Rez de chaussée | Enduit béton      | Enduit gris                        | 26LAT0202P012 | Mur C    | BON ETAT | Fr2:Amiante non détecté | RESULTAT ANALYSE |
| Chambre 1 | Rez de chaussée | Enduit béton      | Papier peint                       | 26LAT0202P012 | Mur B    | BON ETAT | Fr1:Amiante non détecté | ZPSO             |
| Chambre 1 | Rez de chaussée | Enduit béton      | Enduit gris                        | 26LAT0202P012 | Mur B    | BON ETAT | Fr2:Amiante non détecté | ZPSO             |
| Entrée    | Rez de chaussée | Enduit béton      | Papier peint                       | 26LAT0202P012 | Mur A    | BON ETAT | Fr1:Amiante non détecté | ZPSO             |
| Entrée    | Rez de chaussée | Enduit béton      | Enduit gris                        | 26LAT0202P012 | Mur A    | BON ETAT | Fr2:Amiante non détecté | ZPSO             |
| Entrée    | Rez de chaussée | Enduit béton      | Papier peint                       | 26LAT0202P012 | Mur F    | BON ETAT | Fr1:Amiante non détecté | ZPSO             |
| Entrée    | Rez de chaussée | Enduit béton      | Enduit gris                        | 26LAT0202P012 | Mur F    | BON ETAT | Fr2:Amiante non détecté | ZPSO             |
| Placard 1 | Rez de chaussée | Enduit béton      | Papier peint                       | 26LAT0202P012 | Mur A    | BON ETAT | Fr1:Amiante non détecté | ZPSO             |
| Placard 1 | Rez de chaussée | Enduit béton      | Enduit gris                        | 26LAT0202P012 | Mur A    | BON ETAT | Fr2:Amiante non détecté | ZPSO             |
| Placard 1 | Rez de chaussée | Enduit béton      | Papier peint                       | 26LAT0202P012 | Mur D    | BON ETAT | Fr1:Amiante non détecté | ZPSO             |
| Placard 1 | Rez de chaussée | Enduit béton      | Enduit gris                        | 26LAT0202P012 | Mur D    | BON ETAT | Fr2:Amiante non détecté | ZPSO             |
| Placard 2 | Rez de chaussée | Enduit béton      | Papier peint                       | 26LAT0202P012 | Mur B    | BON ETAT | Fr1:Amiante non détecté | ZPSO             |

| PIECE         | ETAGE                  | ELEMENTS        | DESCRIPTIF<br>LABORATOIR<br>E                                    | Echantillon       | REPERAG<br>E | ETAT                      | RESULTAT                       | METHOD<br>E         |
|---------------|------------------------|-----------------|--|-------------------|--------------|---------------------------|--------------------------------|---------------------|
| Placard<br>2  | Rez de<br>chaussé<br>e | Enduit<br>béton | Enduit gris  | 26LAT0202P01<br>2 | Mur B        | BON ETAT                  | Fr2:Amiant<br>e non<br>détecté | ZPSO                |
| Séjour        | Rez de<br>chaussé<br>e | Enduit<br>béton | Papier peint   | 26LAT0202P01<br>2 | Mur D        | BON ETAT                  | Fr1:Amiant<br>e non<br>détecté | ZPSO                |
| Séjour        | Rez de<br>chaussé<br>e | Enduit<br>béton | Enduit gris  | 26LAT0202P01<br>2 | Mur D        | BON ETAT                  | Fr2:Amiant<br>e non<br>détecté | ZPSO                |
| Séjour        | Rez de<br>chaussé<br>e | Enduit<br>béton | Papier peint   | 26LAT0202P01<br>2 | Mur E        | BON ETAT                  | Fr1:Amiant<br>e non<br>détecté | ZPSO                |
| Séjour        | Rez de<br>chaussé<br>e | Enduit<br>béton | Enduit gris  | 26LAT0202P01<br>2 | Mur E        | BON ETAT                  | Fr2:Amiant<br>e non<br>détecté | ZPSO                |
| Chamb<br>re 2 | Rez de<br>chaussé<br>e | Enduit<br>béton | Peinture en<br>vrac non<br>séparable +<br>enduit gris en<br>vrac | 26LAT0202P01<br>3 | Plafond      | DEGRADATIO<br>N PARTIELLE | Amiante<br>non<br>détecté      | RESULTAT<br>ANALYSE |
| Entrée        | Rez de<br>chaussé<br>e | Enduit<br>béton | Peinture en<br>vrac non<br>séparable +<br>enduit gris en<br>vrac | 26LAT0202P01<br>3 | Plafond      | DEGRADATIO<br>N PARTIELLE | Amiante<br>non<br>détecté      | ZPSO                |
| Placard<br>1  | Rez de<br>chaussé<br>e | Enduit<br>béton | Peinture en<br>vrac non<br>séparable +<br>enduit gris en<br>vrac | 26LAT0202P01<br>3 | Plafond      | DEGRADATIO<br>N PARTIELLE | Amiante<br>non<br>détecté      | ZPSO                |
| Placard<br>2  | Rez de<br>chaussé<br>e | Enduit<br>béton | Peinture en<br>vrac non<br>séparable +<br>enduit gris en<br>vrac | 26LAT0202P01<br>3 | Plafond      | DEGRADATIO<br>N PARTIELLE | Amiante<br>non<br>détecté      | ZPSO                |
| Séjour        | Rez de<br>chaussé<br>e | Enduit<br>béton | Peinture en<br>vrac non<br>séparable +<br>enduit gris en<br>vrac | 26LAT0202P01<br>3 | Plafond      | DEGRADATIO<br>N PARTIELLE | Amiante<br>non<br>détecté      | ZPSO                |

JP : Jugement Personnel, ZPSO : Zone présentant des similitudes d'Ouvrage

## ANNEXE 1 – PHOTOS DES ELEMENTS AMIANTES ET/OU NON AMIANTES

| PRELEVEMENT : 26LAT0202P001 |   |                         |                    |
|-----------------------------|---|-------------------------|--------------------|
| NOM DU CLIENT               | NUMERO DU DOSSIER   |                         | PIECE OU LOCAL     |
| OPH77                       | 26LAT0202 20/05/2019  |                         | Entrée (RC)        |
| ELEMENT                     | DESCRIPTIF DU LABORATOIRE   | DATE DE PRELEVEMENT     | NOM DE L'OPERATEUR |
| Dalle de sol                | Revêtement cassant marron + colle polymère incolore avec poussières non séparable | 20/05/2019              | JULIEN Mickaël     |
| LOCALISATION                |   | RESULTAT                |                    |
| Sol                         |   | Fr1:Amiante non détecté |                    |

### EMPLACEMENT



| PRELEVEMENT : 26LAT0202P001 |                           |                         |                    |
|-----------------------------|---------------------------|-------------------------|--------------------|
| NOM DU CLIENT               | NUMERO DU DOSSIER         |                         | PIECE OU LOCAL     |
| OPH77                       | 26LAT0202 20/05/2019      |                         | Entrée (RC)        |
| ELEMENT                     | DESCRIPTIF DU LABORATOIRE | DATE DE PRELEVEMENT     | NOM DE L'OPERATEUR |
| Dalle de sol                | Revêtement souple bleu    | 20/05/2019              | JULIEN Mickaël     |
| LOCALISATION                |                           | RESULTAT                |                    |
| Sol                         |                           | Fr2:Amiante non détecté |                    |

### EMPLACEMENT



| PRELEVEMENT : 26LAT0202P001 |   |                                  |                    |
|-----------------------------|---|----------------------------------|--------------------|
| NOM DU CLIENT               | NUMERO DU DOSSIER                                     | PIECE OU LOCAL                   |                    |
| OPH77                       | 26LAT0202 20/05/2019                                  | Entrée (RC)                      |                    |
| ELEMENT                     | DESCRIPTIF DU LABORATOIRE                             | DATE DE PRELEVEMENT              | NOM DE L'OPERATEUR |
| Dalle de sol                | Colle bitumineuse noire + ragréage gris non séparable | 20/05/2019                       | JULIEN Mickaël     |
| LOCALISATION                |   | RESULTAT                         |                    |
| Sol                         |   | Fr3:Amiante détecté (Chrysotile) |                    |

EMPLACEMENT

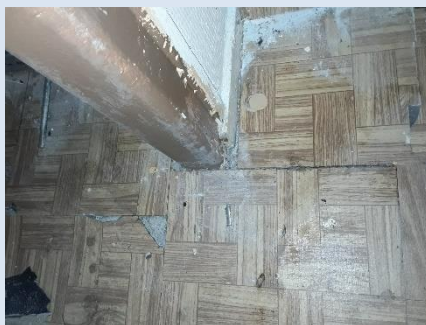

| PRELEVEMENT : 26LAT0202P001 |                                  |                         |                    |
|-----------------------------|----------------------------------|-------------------------|--------------------|
| NOM DU CLIENT               | NUMERO DU DOSSIER                | PIECE OU LOCAL          |                    |
| OPH77                       | 26LAT0202 20/05/2019             | Entrée (RC)             |                    |
| ELEMENT                     | DESCRIPTIF DU LABORATOIRE        | DATE DE PRELEVEMENT     | NOM DE L'OPERATEUR |
| Dalle de sol                | Matériau compact gris hétérogène | 20/05/2019              | JULIEN Mickaël     |
| LOCALISATION                |                                  | RESULTAT                |                    |
| Sol                         |                                  | Fr4:Amiante non détecté |                    |

EMPLACEMENT



| PRELEVEMENT : 26LAT0202P001 |  |                         |                    |
|-----------------------------|--|-------------------------|--------------------|
| NOM DU CLIENT               | NUMERO DU DOSSIER  |                         | PIECE OU LOCAL     |
| OPH77                       | 26LAT0202 20/05/2019   |                         | Entrée (RC)        |
| ELEMENT                     | DESCRIPTIF DU LABORATOIRE                                      | DATE DE PRELEVEMENT     | NOM DE L'OPERATEUR |
| Dalle de sol                | Colle polymère jaune non séparable + dalle dure cassante beige | 20/05/2019              | JULIEN Mickaël     |
| LOCALISATION                |  | RESULTAT                |                    |
| Sol                         |  | Fr5:Amiante non détecté |                    |

EMPLACEMENT

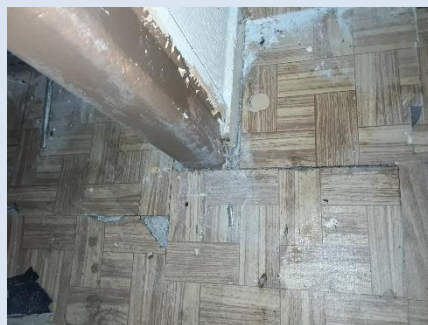

| PRELEVEMENT : 26LAT0202P002 |  |                     |                    |
|-----------------------------|--|---------------------|--------------------|
| NOM DU CLIENT               | NUMERO DU DOSSIER                                    |                     | PIECE OU LOCAL     |
| OPH77                       | 26LAT0202 20/05/2019                                 |                     | WC (RC)            |
| ELEMENT                     | DESCRIPTIF DU LABORATOIRE                            | DATE DE PRELEVEMENT | NOM DE L'OPERATEUR |
| Enduit béton                | Peinture en vrac non séparable + enduit gris en vrac | 20/05/2019          | JULIEN Mickaël     |
| LOCALISATION                |  | RESULTAT            |                    |
| Mur A                       |  | Amiante non détecté |                    |

EMPLACEMENT

néant

| PRELEVEMENT : 26LAT0202P003 |  |                     |                    |
|-----------------------------|--|---------------------|--------------------|
| NOM DU CLIENT               | NUMERO DU DOSSIER  | PIECE OU LOCAL      |                    |
| OPH77                       | 26LAT0202 20/05/2019   | Salle de bains (RC) |                    |
| ELEMENT                     | DESCRIPTIF DU LABORATOIRE  | DATE DE PRELEVEMENT | NOM DE L'OPERATEUR |
| Enduit ciment               | Peintures multiples en vrac non séparable + enduit beige en vrac | 20/05/2019          | JULIEN Mickaël     |
| LOCALISATION                |  | RESULTAT            |                    |
| Mur D                       |  | Amiante non détecté |                    |

EMPLACEMENT



| PRELEVEMENT : 26LAT0202P004 |  |                     |                    |
|-----------------------------|--|---------------------|--------------------|
| NOM DU CLIENT               | NUMERO DU DOSSIER  | PIECE OU LOCAL      |                    |
| OPH77                       | 26LAT0202 20/05/2019   | Salle de bains (RC) |                    |
| ELEMENT                     | DESCRIPTIF DU LABORATOIRE  | DATE DE PRELEVEMENT | NOM DE L'OPERATEUR |
| Enduit béton                | Peintures multiples + enduit gris en faible quantité non séparable | 20/05/2019          | JULIEN Mickaël     |
| LOCALISATION                |  | RESULTAT            |                    |
| Plafond                     |  | Amiante non détecté |                    |

EMPLACEMENT



| PRELEVEMENT : 26LAT0202P005 |  |                         |                    |
|-----------------------------|--|-------------------------|--------------------|
| NOM DU CLIENT               | NUMERO DU DOSSIER                            | PIECE OU LOCAL          |                    |
| OPH77                       | 26LAT0202 20/05/2019                         | Salle de bains (RC)     |                    |
| ELEMENT                     | DESCRIPTIF DU LABORATOIRE                    | DATE DE PRELEVEMENT     | NOM DE L'OPERATEUR |
| Revêtement souple           | Revêtement souple beige avec couche fibreuse | 20/05/2019              | JULIEN Mickaël     |
| LOCALISATION                |  | RESULTAT                |                    |
| Sol                         |  | Fr1:Amiante non détecté |                    |

EMPLACEMENT



| PRELEVEMENT : 26LAT0202P005 |  |                         |                    |
|-----------------------------|--|-------------------------|--------------------|
| NOM DU CLIENT               | NUMERO DU DOSSIER  | PIECE OU LOCAL          |                    |
| OPH77                       | 26LAT0202 20/05/2019   | Salle de bains (RC)     |                    |
| ELEMENT                     | DESCRIPTIF DU LABORATOIRE                                      | DATE DE PRELEVEMENT     | NOM DE L'OPERATEUR |
| Revêtement souple           | Colle polymère jaune non séparable + dalle dure cassante beige | 20/05/2019              | JULIEN Mickaël     |
| LOCALISATION                |  | RESULTAT                |                    |
| Sol                         |  | Fr2:Amiante non détecté |                    |

EMPLACEMENT



| PRELEVEMENT : 26LAT0202P005 |  |                                  |                    |
|-----------------------------|--|----------------------------------|--------------------|
| NOM DU CLIENT               | NUMERO DU DOSSIER  | PIECE OU LOCAL                   |                    |
| OPH77                       | 26LAT0202 20/05/2019   | Salle de bains (RC)              |                    |
| ELEMENT                     | DESCRIPTIF DU LABORATOIRE                                    | DATE DE PRELEVEMENT              | NOM DE L'OPERATEUR |
| Revêtement souple           | Colle polymère jaune non séparable + colle bitumineuse noire | 20/05/2019                       | JULIEN Mickaël     |
| LOCALISATION                |  | RESULTAT                         |                    |
| Sol                         |  | Fr3:Amiante détecté (Chrysotile) |                    |

EMPLACEMENT



| PRELEVEMENT : 26LAT0202P005 |                           |                         |                    |
|-----------------------------|---------------------------|-------------------------|--------------------|
| NOM DU CLIENT               | NUMERO DU DOSSIER         | PIECE OU LOCAL          |                    |
| OPH77                       | 26LAT0202 20/05/2019      | Salle de bains (RC)     |                    |
| ELEMENT                     | DESCRIPTIF DU LABORATOIRE | DATE DE PRELEVEMENT     | NOM DE L'OPERATEUR |
| Revêtement souple           | Matériau gris hétérogène  | 20/05/2019              | JULIEN Mickaël     |
| LOCALISATION                |                           | RESULTAT                |                    |
| Sol                         |                           | Fr4:Amiante non détecté |                    |

EMPLACEMENT





| PRELEVEMENT : 26LAT0202P006 |                           |                         |                    |
|-----------------------------|---------------------------|-------------------------|--------------------|
| NOM DU CLIENT               | NUMERO DU DOSSIER         | PIECE OU LOCAL          |                    |
| OPH77                       | 26LAT0202 20/05/2019      | Cuisine (RC)            |                    |
| ELEMENT                     | DESCRIPTIF DU LABORATOIRE | DATE DE PRELEVEMENT     | NOM DE L'OPERATEUR |
| Revêtement souple           | Revêtement souple beige   | 20/05/2019              | JULIEN Mickaël     |
| LOCALISATION                |                           | RESULTAT                |                    |
| Sol                         |                           | Fr1:Amiante non détecté |                    |

EMPLACEMENT



| PRELEVEMENT : 26LAT0202P006 |  |                                  |                    |
|-----------------------------|--|----------------------------------|--------------------|
| NOM DU CLIENT               | NUMERO DU DOSSIER  | PIECE OU LOCAL                   |                    |
| OPH77                       | 26LAT0202 20/05/2019   | Cuisine (RC)                     |                    |
| ELEMENT                     | DESCRIPTIF DU LABORATOIRE                                      | DATE DE PRELEVEMENT              | NOM DE L'OPERATEUR |
| Revêtement souple           | Colle polymère jaune non séparable + dalle dure cassante beige | 20/05/2019                       | JULIEN Mickaël     |
| LOCALISATION                |  | RESULTAT                         |                    |
| Sol                         |  | Fr2:Amiante détecté (Chrysotile) |                    |

EMPLACEMENT



| PRELEVEMENT : 26LAT0202P006 |  |                                  |                    |
|-----------------------------|--|----------------------------------|--------------------|
| NOM DU CLIENT               | NUMERO DU DOSSIER  | PIECE OU LOCAL                   |                    |
| OPH77                       | 26LAT0202 20/05/2019   | Cuisine (RC)                     |                    |
| ELEMENT                     | DESCRIPTIF DU LABORATOIRE  | DATE DE PRELEVEMENT              | NOM DE L'OPERATEUR |
| Revêtement souple           | Colle bitumineuse noire + ragréage gris en faible quantité non séparable | 20/05/2019                       | JULIEN Mickaël     |
| LOCALISATION                |  | RESULTAT                         |                    |
| Sol                         |  | Fr3:Amiante détecté (Chrysotile) |                    |

EMPLACEMENT



| PRELEVEMENT : 26LAT0202P007 |                           |                     |                    |
|-----------------------------|---------------------------|---------------------|--------------------|
| NOM DU CLIENT               | NUMERO DU DOSSIER         | PIECE OU LOCAL      |                    |
| OPH77                       | 26LAT0202 20/05/2019      | Cuisine (RC)        |                    |
| ELEMENT                     | DESCRIPTIF DU LABORATOIRE | DATE DE PRELEVEMENT | NOM DE L'OPERATEUR |
| Peinture                    | Peinture en vrac          | 20/05/2019          | JULIEN Mickaël     |
| LOCALISATION                |                           | RESULTAT            |                    |
| Réseaux de distribution     |                           | Amiante non détecté |                    |

EMPLACEMENT



| PRELEVEMENT : 26LAT0202P008 |   |                     |                    |
|-----------------------------|---|---------------------|--------------------|
| NOM DU CLIENT               | NUMERO DU DOSSIER                         | PIECE OU LOCAL      |                    |
| OPH77                       | 26LAT0202 20/05/2019                      | Cuisine (RC)        |                    |
| ELEMENT                     | DESCRIPTIF DU LABORATOIRE                 | DATE DE PRELEVEMENT | NOM DE L'OPERATEUR |
| Revêtement bitumineux       | Tampon bitumineux noir avec couche souple | 20/05/2019          | JULIEN Mickaël     |
| LOCALISATION                |   | RESULTAT            |                    |
| Sous évier                  |   | Amiante non détecté |                    |

EMPLACEMENT



| PRELEVEMENT : 26LAT0202P009 |   |                     |                    |
|-----------------------------|---|---------------------|--------------------|
| NOM DU CLIENT               | NUMERO DU DOSSIER   | PIECE OU LOCAL      |                    |
| OPH77                       | 26LAT0202 20/05/2019  | Séjour (RC)         |                    |
| ELEMENT                     | DESCRIPTIF DU LABORATOIRE                                   | DATE DE PRELEVEMENT | NOM DE L'OPERATEUR |
| Enduit ciment               | Papier peint + enduit gris en faible quantité non séparable | 20/05/2019          | JULIEN Mickaël     |
| LOCALISATION                |   | RESULTAT            |                    |
| Mur B                       |   | Amiante non détecté |                    |

EMPLACEMENT



| PRELEVEMENT : 26LAT0202P010 |                           |                                  |                    |
|-----------------------------|---------------------------|----------------------------------|--------------------|
| NOM DU CLIENT               | NUMERO DU DOSSIER         |                                  | PIECE OU LOCAL     |
| OPH77                       | 26LAT0202 20/05/2019      |                                  | Placard 1 (RC)     |
| ELEMENT                     | DESCRIPTIF DU LABORATOIRE | DATE DE PRELEVEMENT              | NOM DE L'OPERATEUR |
| Dalle de sol                | Dalle dure cassante noire | 20/05/2019                       | JULIEN Mickaël     |
| LOCALISATION                |                           | RESULTAT                         |                    |
| Sol                         |                           | Fr1:Amiante détecté (Chrysotile) |                    |
| EMPLACEMENT                 |                           |                                  |                    |
| PHOTO NON DISPONIBLE        |                           |                                  |                    |

| PRELEVEMENT : 26LAT0202P010 |   |                                  |                    |
|-----------------------------|---|----------------------------------|--------------------|
| NOM DU CLIENT               | NUMERO DU DOSSIER                                     |                                  | PIECE OU LOCAL     |
| OPH77                       | 26LAT0202 20/05/2019                                  |                                  | Placard 1 (RC)     |
| ELEMENT                     | DESCRIPTIF DU LABORATOIRE                             | DATE DE PRELEVEMENT              | NOM DE L'OPERATEUR |
| Dalle de sol                | Colle bitumineuse noire + ragréage gris non séparable | 20/05/2019                       | JULIEN Mickaël     |
| LOCALISATION                |   | RESULTAT                         |                    |
| Sol                         |   | Fr2:Amiante détecté (Chrysotile) |                    |
| EMPLACEMENT                 |   |                                  |                    |
| PHOTO NON DISPONIBLE        |   |                                  |                    |

| PRELEVEMENT : 26LAT0202P010        |                                  |                         |                    |
|------------------------------------|----------------------------------|-------------------------|--------------------|
| NOM DU CLIENT                      | NUMERO DU DOSSIER                | PIECE OU LOCAL          |                    |
| OPH77                              | 26LAT0202 20/05/2019             | Placard 1 (RC)          |                    |
| ELEMENT                            | DESCRIPTIF DU LABORATOIRE        | DATE DE PRELEVEMENT     | NOM DE L'OPERATEUR |
| Dalle de sol                       | Matériau compact gris hétérogène | 20/05/2019              | JULIEN Mickaël     |
| LOCALISATION                       |                                  | RESULTAT                |                    |
| Sol                                |                                  | Fr3:Amiante non détecté |                    |
| EMPLACEMENT                        |                                  |                         |                    |
| <p><b>PHOTO NON DISPONIBLE</b></p> |                                  |                         |                    |

| PRELEVEMENT : 26LAT0202P011  |                                    |                         |                    |
|--|------------------------------------|-------------------------|--------------------|
| NOM DU CLIENT  | NUMERO DU DOSSIER                  | PIECE OU LOCAL          |                    |
| OPH77  | 26LAT0202 20/05/2019               | Chambre 1 (RC)          |                    |
| ELEMENT  | DESCRIPTIF DU LABORATOIRE          | DATE DE PRELEVEMENT     | NOM DE L'OPERATEUR |
| Colle polystyrène  | Polystyrène expansé (billes) blanc | 20/05/2019              | JULIEN Mickaël     |
| LOCALISATION   |                                    | RESULTAT                |                    |
| Plafond  |                                    | Fr1:Amiante non détecté |                    |
| EMPLACEMENT  |                                    |                         |                    |
|  |                                    |                         |                    |

| PRELEVEMENT : 26LAT0202P011 |                           |                         |                    |
|-----------------------------|---------------------------|-------------------------|--------------------|
| NOM DU CLIENT               | NUMERO DU DOSSIER         | PIECE OU LOCAL          |                    |
| OPH77                       | 26LAT0202 20/05/2019      | Chambre 1 (RC)          |                    |
| ELEMENT                     | DESCRIPTIF DU LABORATOIRE | DATE DE PRELEVEMENT     | NOM DE L'OPERATEUR |
| Colle polystyrène           | Matériau beige            | 20/05/2019              | JULIEN Mickaël     |
| LOCALISATION                |                           | RESULTAT                |                    |
| Plafond                     |                           | Fr2:Amiante non détecté |                    |

EMPLACEMENT



| PRELEVEMENT : 26LAT0202P012 |                           |                         |                    |
|-----------------------------|---------------------------|-------------------------|--------------------|
| NOM DU CLIENT               | NUMERO DU DOSSIER         | PIECE OU LOCAL          |                    |
| OPH77                       | 26LAT0202 20/05/2019      | Chambre 2 (RC)          |                    |
| ELEMENT                     | DESCRIPTIF DU LABORATOIRE | DATE DE PRELEVEMENT     | NOM DE L'OPERATEUR |
| Enduit béton                | Papier peint              | 20/05/2019              | JULIEN Mickaël     |
| LOCALISATION                |                           | RESULTAT                |                    |
| Mur C                       |                           | Fr1:Amiante non détecté |                    |

EMPLACEMENT



| PRELEVEMENT : 26LAT0202P012  |                           |                         |                    |
|--|---------------------------|-------------------------|--------------------|
| NOM DU CLIENT  | NUMERO DU DOSSIER         |                         | PIECE OU LOCAL     |
| OPH77  | 26LAT0202 20/05/2019      |                         | Chambre 2 (RC)     |
| ELEMENT  | DESCRIPTIF DU LABORATOIRE | DATE DE PRELEVEMENT     | NOM DE L'OPERATEUR |
| Enduit béton   | Enduit gris               | 20/05/2019              | JULIEN Mickaël     |
| LOCALISATION   |                           | RESULTAT                |                    |
| Mur C  |                           | Fr2:Amiante non détecté |                    |
| EMPLACEMENT  |                           |                         |                    |
|  |                           |                         |                    |

| PRELEVEMENT : 26LAT0202P013  |  |                     |                    |
|--|--|---------------------|--------------------|
| NOM DU CLIENT  | NUMERO DU DOSSIER                                    |                     | PIECE OU LOCAL     |
| OPH77  | 26LAT0202 20/05/2019                                 |                     | Chambre 2 (RC)     |
| ELEMENT  | DESCRIPTIF DU LABORATOIRE                            | DATE DE PRELEVEMENT | NOM DE L'OPERATEUR |
| Enduit béton   | Peinture en vrac non séparable + enduit gris en vrac | 20/05/2019          | JULIEN Mickaël     |
| LOCALISATION   |  | RESULTAT            |                    |
| Plafond  |  | Amiante non détecté |                    |
| EMPLACEMENT  |  |                     |                    |
|  |  |                     |                    |

## ANNEXE 3 – PROCES VERBAUX D'ANALYSES



3 rue Armand Herpin Lacroix  
35000 RENNES  
Tel : 02.99.35.41.41  
Fax : 02.99.35.41.42  
www.itga.fr

Accréditation n° 1-5967



Liste des sites et portées disponibles sur [www.cofrac.fr](http://www.cofrac.fr)

L'accréditation du COFRAC atteste de la compétence des laboratoires pour les seuls essais couverts par l'accréditation qui sont identifiés par le symbole :

### RAPPORT SYNTHÉTIQUE D'ANALYSE NUMÉRO IT0719-49466 EN DATE DU 04/06/2019 RECHERCHE ET IDENTIFICATION D'AMIANTE SUR PRELEVEMENT(S) DE MATERIAU(X)

*Ce rapport ne concerne que les échantillons soumis à l'analyse tels qu'ils ont été reçus au laboratoire.  
Les informations fournies par le client sont simplement retranscrites et identifiées comme telles.*

|  |   |
|--|---|
| Client : AGENCE EHI IDF- (COMPTE MATERIAUX)-<br>EXPERT HABITAT & INDUSTRIE INGENIERIE<br>2 rue Traversière<br>78580 LES ALLUETS LE ROI | Réf. Commande ITGA : IT0719-49466<br>Réf. Commande Client : 26LAT0202--01 |
|--|---|

Prélèvement(s) : Reçu au laboratoire le : 23/05/2019

Préparation(s) : Effectuée de façon à être représentative de l'échantillon

- ou
- Pour une analyse au Microscope Optique à Lumière Polarisée (MOLP) : Prélèvement et montage adapté sur lame de microscopie
  - Pour une analyse au Microscope Electronique à Transmission Analytique (META) en fonction de la nature de la prise d'essai :
    - (1)- Broyage en milieu aqueux et récupération des particules sur grilles de microscopie (méthode interne : IT085)
    - (2)- Attaque chimique, broyage et récupération des particules sur grilles de microscopie (méthode interne : IT286)

Technique(s) : - Microscopie Optique à Lumière Polarisée (guide ISG 248 - Appendice 2) : Morphologie et critères optiques

Analytiques(s) : La détection de fibres d'amiante optiquement observables est garantie si la teneur est supérieure ou égale à 0,1 % en masse.  
ou - Microscopie Electronique à Transmission Analytique (parties pertinentes de la norme NF X 43-050) : Morphologie, EDX et diffraction électronique

La détection de fibres d'amiante est garantie si la teneur est supérieure ou égale à 0,1 % en masse.

Résultat(s) :

| Fraction analysée  | Technique analytique (Méthode de préparation) | Nombre de préparations | Date d'analyse | Résultat / Variété d'amiante   |
|--|---|------------------------|----------------|--|
| Réf dossier client : 26LAT0202--01 - 41 RUE DU 8 MAI 1945 77320<br>FERTE GAUCHER<br>Réf échantillon client : 26LAT0202P001 / LOGEMENTS COLLECTIFS -<br>- - / Entrée Sol Dalle de sol |   |                        |                | Réf échantillon ITGA : IT151905-12056<br>Description ITGA : Revêtement cassant marron / Colle polymère incolore avec poussières / Revêtement souple bleu / Colle polymère jaune / Dalle dure cassante beige / Colle bitumineuse noire / Ragréage gris / Matériau compact gris hétérogène |
| * Revêtement cassant marron + colle polymère incolore avec poussières non séparable  | META (1)                                      | 1                      | 04/06/2019     | Amiante non détecté / -  |
| * Revêtement souple bleu   | META (1)                                      | 1                      | 04/06/2019     | Amiante non détecté / -  |
| * Colle bitumineuse noire + ragréage gris non séparable  | MOLP  | 1                      | 03/06/2019     | Présence de fibres d'amiante / Chrysotile  |
| * Matériau compact gris hétérogène   | META (1)                                      | 1                      | 04/06/2019     | Amiante non détecté / -  |
| * Colle polymère jaune non séparable + dalle dure cassante beige   | META (2)                                      | 4                      | 04/06/2019     | Amiante non détecté / -  |
| Réf dossier client : 26LAT0202--01 - 41 RUE DU 8 MAI 1945 77320<br>FERTE GAUCHER<br>Réf échantillon client : 26LAT0202P002 / LOGEMENTS COLLECTIFS -<br>- - / WC Mur A Enduit béton   |   |                        |                | Réf échantillon ITGA : IT151905-12057<br>Description ITGA : Peinture en vrac / Enduit gris en vrac   |
| * Peinture en vrac non séparable + enduit gris en vrac   | META (1)                                      | 1                      | 04/06/2019     | Amiante non détecté / -  |

La reproduction de ce rapport n'est autorisée que sous sa forme intégrale ; ce rapport ne doit pas être reproduit partiellement sans l'approbation du laboratoire.  
Sauf demande particulière et écrite du client, les échantillons sont conservés pendant 6 mois et les rapports pendant 2 ans.

DTA 164-01 rev 07

Page 1/3



**RAPPORT SYNTHÉTIQUE D'ANALYSE NUMÉRO IT0719-49466 EN DATE DU 04/06/2019**  
**RECHERCHE ET IDENTIFICATION D'AMIANTE SUR PRELEVEMENT(S) DE MATERIAU(X)**

| Fraction analysée  | Technique analytique (Méthode de préparation) | Nombre de préparations | Date d'analyse | Résultat / Variété d'amiante   |
|--|---|------------------------|----------------|--|
| Réf dossier client : 26LAT0202-01 - 41 RUE DU 8 MAI 1945 77320 FERTE GAUCHER                                   |   |                        |                | Réf échantillon ITGA : IT151905-12058  |
| Réf échantillon client : 26LAT0202P003 / LOGEMENTS COLLECTIFS - - - / Salle de bains Mur D Enduit ciment       |   |                        |                | Description ITGA : Peintures multiples en vrac / Enduit beige en vrac  |
| * Peintures multiples en vrac non séparable + enduit beige en vrac   | META (1)                                      | 1                      | 04/06/2019     | Amiante non détecté / -  |
| Réf dossier client : 26LAT0202-01 - 41 RUE DU 8 MAI 1945 77320 FERTE GAUCHER                                   |   |                        |                | Réf échantillon ITGA : IT151905-12059  |
| Réf échantillon client : 26LAT0202P004 / LOGEMENTS COLLECTIFS - - - / Salle de bains Plafond Enduit béton      |   |                        |                | Description ITGA : Peintures multiples / Enduit gris en faible quantité  |
| * Peintures multiples + enduit gris en faible quantité non séparable   | META (1)                                      | 1                      | 04/06/2019     | Amiante non détecté / -  |
| Réf dossier client : 26LAT0202-01 - 41 RUE DU 8 MAI 1945 77320 FERTE GAUCHER                                   |   |                        |                | Réf échantillon ITGA : IT151905-12060  |
| Réf échantillon client : 26LAT0202P005 / LOGEMENTS COLLECTIFS - - - / Salle de bains Sol Revêtement souple     |   |                        |                | Description ITGA : Revêtement souple beige avec couche fibreuse / Colle polymère jaune / Dalle dure cassante beige / Colle polymère jaune / Colle bitumineuse noire / Matériau gris hétérogène |
| * Revêtement souple beige avec couche fibreuse   | META (1)                                      | 1                      | 04/06/2019     | Amiante non détecté / -  |
| * Colle polymère jaune non séparable + dalle dure cassante beige   | META (2)                                      | 1                      | 04/06/2019     | Amiante non détecté / -  |
| * Colle polymère jaune non séparable + colle bitumineuse noire   | MOIP <small>Confirmé au META (2)</small>      | 2                      | 03/06/2019     | Présence de fibres d'amiante / Chrysotile  |
| * Matériau gris hétérogène   | META (1)                                      | 1                      | 04/06/2019     | Amiante non détecté / -  |
| Réf dossier client : 26LAT0202-01 - 41 RUE DU 8 MAI 1945 77320 FERTE GAUCHER                                   |   |                        |                | Réf échantillon ITGA : IT151905-12061  |
| Réf échantillon client : 26LAT0202P006 / LOGEMENTS COLLECTIFS - - - / Cuisine Sol Revêtement souple            |   |                        |                | Description ITGA : Revêtement souple beige / Colle polymère jaune / Dalle dure cassante beige / Colle bitumineuse noire / Ragrage gris en faible quantité                                      |
| * Revêtement souple beige  | META (1)                                      | 1                      | 04/06/2019     | Amiante non détecté / -  |
| * Colle polymère jaune non séparable + dalle dure cassante beige   | META (2)                                      | 1                      | 04/06/2019     | Présence de fibres d'amiante / Chrysotile  |
| * Colle bitumineuse noire + ragrage gris en faible quantité non séparable                                      | MOIP  | 1                      | 03/06/2019     | Présence de fibres d'amiante / Chrysotile  |
| Réf dossier client : 26LAT0202-01 - 41 RUE DU 8 MAI 1945 77320 FERTE GAUCHER                                   |   |                        |                | Réf échantillon ITGA : IT151905-12062  |
| Réf échantillon client : 26LAT0202P007 / LOGEMENTS COLLECTIFS - - - / Cuisine Réseaux de distribution Peinture |   |                        |                | Description ITGA : Peinture en vrac  |
| * Peinture en vrac   | META (1)                                      | 1                      | 04/06/2019     | Amiante non détecté / -  |
| Réf dossier client : 26LAT0202-01 - 41 RUE DU 8 MAI 1945 77320 FERTE GAUCHER                                   |   |                        |                | Réf échantillon ITGA : IT151905-12063  |
| Réf échantillon client : 26LAT0202P008 / LOGEMENTS COLLECTIFS - - - / Cuisine Sous évier Revêtement bitumineux |   |                        |                | Description ITGA : Tampon bitumineux noir avec couche souple   |
| * Tampon bitumineux noir avec couche souple  | META (2)                                      | 1                      | 04/06/2019     | Amiante non détecté / -  |
| Réf dossier client : 26LAT0202-01 - 41 RUE DU 8 MAI 1945 77320 FERTE GAUCHER                                   |   |                        |                | Réf échantillon ITGA : IT151905-12064  |
| Réf échantillon client : 26LAT0202P009 / LOGEMENTS COLLECTIFS - - - / Séjour Mur B Enduit ciment               |   |                        |                | Description ITGA : Papier peint / Enduit gris en faible quantité   |
| * Papier peint + enduit gris en faible quantité non séparable  | META (1)                                      | 1                      | 04/06/2019     | Amiante non détecté / -  |

La reproduction de ce rapport n'est autorisée que sous sa forme intégrale ; ce rapport ne doit pas être reproduit partiellement sans l'approbation du laboratoire.

Sauf demande particulière et écrite du client, les échantillons sont conservés pendant 6 mois et les rapports pendant 2 ans.

DTA 164-01 rev 07

Page 2/3

**RAPPORT SYNTHÉTIQUE D'ANALYSE NUMÉRO IT0719-49466 EN DATE DU 04/06/2019  
RECHERCHE ET IDENTIFICATION D'AMIANTE SUR PRELEVEMENT(S) DE MATERIAU(X)**

| Fraction analysée  | Technique analytique (Méthode de préparation) | Nombre de préparations | Date d'analyse | Résultat / Variété d'amiante   |
|--|---|------------------------|----------------|--|
| Réf dossier client : 26LAT0202-01 - 41 RUE DU 8 MAI 1945 77320<br>FERTE GAUCHER                              |   |                        |                | Réf échantillon ITGA : IT151905-12065  |
| Réf échantillon client : 26LAT0202P010 / LOGEMENTS COLLECTIFS -<br>- - / Placard 1 Sol Dalle de sol          |   |                        |                | Description ITGA : Dalle dure cassante noire / Colle bitumineuse noire /<br>Ragréage gris / Matériau compact gris hétérogène |
| * Dalle dure cassante noire  | META (2)                                      | 1                      | 04/06/2019     | Présence de fibres d'amiante / Chrysotile  |
| * Colle bitumineuse noire + ragréage<br>gris non séparable   | MOLP  | 1                      | 03/06/2019     | Présence de fibres d'amiante / Chrysotile  |
| * Matériau compact gris hétérogène   | META (1)                                      | 1                      | 04/06/2019     | Amiante non détecté / -  |
| Réf dossier client : 26LAT0202-01 - 41 RUE DU 8 MAI 1945 77320<br>FERTE GAUCHER                              |   |                        |                | Réf échantillon ITGA : IT151905-12066  |
| Réf échantillon client : 26LAT0202P011 / LOGEMENTS COLLECTIFS -<br>- - / Chambre 1 Plafond Colle polystyrène |   |                        |                | Description ITGA : Polystyrène expansé (billes) blanc / Matériau beige   |
| * Polystyrène expansé (billes) blanc   | META (2)                                      | 1                      | 04/06/2019     | Amiante non détecté / -  |
| * Matériau beige   | META (1)                                      | 1                      | 04/06/2019     | Amiante non détecté / -  |
| Réf dossier client : 26LAT0202-01 - 41 RUE DU 8 MAI 1945 77320<br>FERTE GAUCHER                              |   |                        |                | Réf échantillon ITGA : IT151905-12067  |
| Réf échantillon client : 26LAT0202P012 / LOGEMENTS COLLECTIFS -<br>- - / Chambre 2 Mur C Enduit béton        |   |                        |                | Description ITGA : Papier peint / Enduit gris  |
| * Papier peint   | META (1)                                      | 1                      | 04/06/2019     | Amiante non détecté / -  |
| * Enduit gris  | META (1)                                      | 1                      | 04/06/2019     | Amiante non détecté / -  |
| Réf dossier client : 26LAT0202-01 - 41 RUE DU 8 MAI 1945 77320<br>FERTE GAUCHER                              |   |                        |                | Réf échantillon ITGA : IT151905-12068  |
| Réf échantillon client : 26LAT0202P013 / LOGEMENTS COLLECTIFS -<br>- - / Chambre 2 Plafond Enduit béton      |   |                        |                | Description ITGA : Peinture en vrac / Enduit gris en vrac  |
| * Peinture en vrac non séparable +<br>enduit gris en vrac  | META (1)                                      | 1                      | 04/06/2019     | Amiante non détecté / -  |

Validé par : Bastien PORRES - Responsable de Laboratoire Adjoint



ATTESTATION(S)



**Votre attestation Responsabilité Civile**

AXA France IARD dont le siège social se situe 313, Terrasses de l'Arche 92727 Nanterre Cedex atteste que :

**EXPERT HABITAT & INDUSTRIE INGENIERIE**  
**21 ROUTE D ALBERT**  
**62450 AVESNES LES BAPAUME**

Est titulaire du contrat d'assurance n° 10158549604 ayant pris effet le 01/03/2018.  
 Ce contrat garantit les conséquences pécuniaires de la Responsabilité civile pouvant lui incomber du fait de l'exercice des activités de **DIAGNOSTICS TECHNIQUES IMMOBILIERS** suivantes :

|  |   |
|--|---|
| <p><b>ETAT MENTIONNANT LA PRESENCE OU L'ABSENCE DE MATERIAUX CONTENANT DE L'AMIANTE</b><br/> <b>DIAGNOSTIC TECHNIQUE AMIANTE</b><br/> <b>DIAGNOSTIC AMIANTE PARTIES PRIVATIVES</b><br/> <b>CONTROLE PERIODIQUE ( AMIANTE )</b><br/> <b>CONTROLE VISUEL APRES TRAVAUX ( PLOMB - AMIANTE )</b><br/> <b>REPERAGE AMIANTE AVANT/ APRES TRAVAUX ET DEMOLITION</b><br/> <b>REPERAGE AMIANTE ET D'HAP SUR SURFACE BITUMEE ET ENROBES</b><br/> <b>DIAGNOSTIC PLOMB DANS L'EAU</b><br/> <b>CONSTAT DES RISQUES D'EXPOSITION AU PLOMB ( CREP )</b><br/> <b>DIAGNOSTIC DE RISQUE D'INTOXICATION AU PLOMB DANS LES PEINTURES ( DRIPP )</b><br/> <b>RECHERCHE DE PLOMB AVANT TRAVAUX / DEMOLITION</b><br/> <b>ETAT RELATIF A LA PRESENCE DE TERMITES</b><br/> <b>ETAT PARASITAIRE ( MERULES, VRILLETES, LYCTUS )</b><br/> <b>INFORMATION SUR LA PRESENCE DE RISQUE DE MERULE ( LOI ALLUR )</b><br/> <b>MESURAGE LOI CARREZ ET LOI BOUTIN</b><br/> <b>CALCULS DES MILLIEMES -TANTIEMES DE COPROPRIETE ET REALISATION DE PLANS ASSOCIES SELON LES TEXTES SUIVANTS : LOI 65-557 DU 10 JUILLET 1965, DECRET 67-223 DU 17 MARS 1967, DECRET 2004- 479 du 27 mai 2004 ET SUIVANTS FIXANT LE STATUT DE LA COPROPRIETE DES IMMEUBLES BATIS.</b><br/> <b>ETAT DE L'INSTALLATION INTERIEURE DE GAZ</b><br/> <b>ETAT DES RISQUES NATURELS, MINIERES ET TECHNOLOGIQUES ( ENRNMT )</b><br/> <b>DIAGNOSTIC DE PERFORMANCE ENERGETIQUE DPE INDIVIDUEL POUR MAISONS INDIVIDUELLES, APPARTEMENTS ET LOTS TERTIAIRES AFFECTES A DES IMMEUBLES A USAGE PRINCIPAL D'HABITATION, AINSI QUE LES ATTESTATIONS DE PRISE EN COMPTE DE LA REGLEMENTATION THERMIQUE.</b></p> | <p><b>ETAT DES LIEUX LOCATIFS</b><br/> <b>DIAGNOSTIC DE SECURITE PISCINE</b><br/> <b>CERTIFICAT DE DECENCE ET CERTIFICAT DE TRAVAUX DE REHABILITATION</b><br/> <b>DIAGNOSTIC POUR OBTENTION DE PRET A TAUX ZERO INFILTROMETRIE-MESURES DE PERMEABILITE DU BATIMENT ET DES RESEAUX AERAIQUES</b><br/> <b>THERMOGRAPHIE INFRAROUGE</b><br/> <b>DIAGNOSTIC RADON : UNIQUEMENT POUR MAISONS INDIVIDUELLES ET IMMEUBLES D'HABITATION, A L'EXCLUSION DES ERP.</b><br/> <b>DIAGNOSTIC DANS LE CADRE DE LA LOI SRU AVANT MISE EN COPROPRIETE</b><br/> <b>DIAGNOSTIC DECHETS DE CHANTIER – ARTICLES R 111-43 A R 111-49 DU CODE DE LA CONSTRUCTION ET DE L'HABITATION</b><br/> <b>DOCUMENT UNIQUE D'EVALUATION DES RISQUES COPROPRIETE - Articles L 230-2, III, R 230-1 DU CODE DU TRAVAIL</b><br/> <b>DIAGNOSTIC TECHNIQUE GLOBAL (DTG ) POUR LES COPROPRIETES - LOI N° 2014-366 POUR L'ACCES AU LOGEMENT ET UN URBANISME RENOVE « ALUR », A L'EXCLUSION DE MISSIONS RELEVANT D'UN PROFESSIONNEL DE LA VENTE OU DE LA LOCATION DE BIENS IMMOBILIERS.</b><br/> <b>DIAGNOSTIC ACCESSIBILITE HANDICAPES</b><br/> <b>EXPERTISE EN VALEUR VENALE ET LOCATIVE ( SOUS RESERVE D'OBTENTION DE FORMATION )</b><br/> <b>ETAT DESCRIPTIF DE DIVISION</b><br/> <b>CENTRE DE FORMATION</b><br/> <b>MESURES D'EMPOUSSIEREMENT AMIANTE AVEC STRATEGIE D'ECHANTILLONAGE</b><br/> <b>DIAGNOSTIC QUALITE DE L'AIR INTERIEUR</b><br/> <b>VERIFICATION PERIODIQUE ET INITIALE DES INSTALLATIONS ELECTRIQUES</b></p> |
|--|---|

La garantie Responsabilité civile professionnelle s'exerce à concurrence de 5.000.000 € par sinistre et par année d'assurance.

La présente attestation est valable du 1<sup>er</sup> JANVIER 2019 au 31 DECEMBRE 2019 et ne peut engager l'assureur au-delà des limites et conditions du contrat auquel elle se réfère.

Ce contrat permet à l'assuré de satisfaire à l'obligation d'assurance de responsabilité civile professionnelle résultant des dispositions de l'article R271-2 du Code de la Construction et de l'Habitation (décret n° 2006-1114 du 5 septembre 2006 relatif aux diagnostics techniques immobiliers) pour l'établissement des documents visés à l'article L271-4 dudit Code.

L'assuré doit être titulaire d'une certification de compétence en cours de validité délivrée par un organisme accrédité dans le domaine de la construction ou employer des salariés ou être constituée de personnes physiques qui disposent de ladite certification de compétence en cours de validité pour l'établissement des documents visés aux articles L271-4 et L134-1 du code de la Construction et de l'Habitation.  
 A défaut la garantie n'est pas acquise.

Le présent document, établi par AXA, est valable jusqu'au 31 DECEMBRE 2019 sous réserve du paiement des cotisations. Il a pour objet d'attester l'existence d'un contrat. Il ne constitue toutefois pas une présomption d'application des garanties et ne peut engager AXA au-delà des clauses, conditions et limites du contrat auquel il se réfère. Les exceptions de garantie opposables au souscripteur le sont également aux bénéficiaires de l'indemnité (résiliation, nullité, règle proportionnelle, exclusions, déchéances, ...).

Toute adjonction autre que le cachet et la signature du représentant de la Société est réputée non écrite.

Fait à Pessac, le 26/11/2018  
 Pour la compagnie



CERTIFICAT DE COMPETENCES



## Certificat de compétences Diagnostic Immobilier

N° CPDI 4129    Version 004

Je soussigné, Philippe TROYAUX, Directeur Général d'I.Cert, atteste que :

**Monsieur JULIEN Mckael**

Est certifié(a) selon le référentiel I.Cert dénommé CPE DI DR 01, dispositif de certification de personnes réalisant des diagnostics Immobiliers pour les missions suivantes :

|                             |  |
|-----------------------------|--|
| <b>Amiante sans mention</b> | <b>Amiante Sans Mention*</b><br>Date d'effet : 01/01/2017 - Date d'expiration : 24/10/2021   |
| <b>DPE individuel</b>       | <b>Diagnostic de performance énergétique sans mention : DPE individuel</b><br>Date d'effet : 07/12/2016 - Date d'expiration : 06/12/2021 |
| <b>Electricité</b>          | <b>Etat de l'installation intérieure électrique</b><br>Date d'effet : 26/10/2016 - Date d'expiration : 25/10/2021                        |
| <b>Gaz</b>                  | <b>Etat de l'installation intérieure gaz</b><br>Date d'effet : 17/02/2017 - Date d'expiration : 16/02/2022                               |
| <b>Plomb</b>                | <b>Plomb : Constat du risque d'exposition au plomb</b><br>Date d'effet : 23/12/2016 - Date d'expiration : 22/12/2021                     |

En foi de quoi ce certificat est délivré, pour valoir et servir ce que de droit.  
Edité à Saint-Grégoire, le 03/05/2017.



\* Missions de repérage des matériaux et produits de la liste B et des matériaux et produits de la liste C et des matériaux et produits de la liste D de composition des matériaux et produits de la liste B dans les bâtiments autres que ceux relevant de la mention.

Missions de repérage des matériaux et produits de la liste B et des matériaux et produits de la liste C et des matériaux et produits de la liste D de composition des matériaux et produits de la liste A, dans des immeubles de hauteur inférieure ou égale à 20 mètres ou dans des bâtiments industriels. Missions de repérage des matériaux et produits de la liste C. Les missions couvrent à l'issue des travaux de travaux de construction.

Arrêté du 21 novembre 2008 modifié définissant les critères de certification des compétences des personnes physiques exerçant des missions de risque d'exposition au plomb, des diagnostics de risque d'exposition au plomb des personnes ou des sociétés, après examen en présence de plomb, et les critères de certification des organismes de certification - Arrêté du 25 juillet 2010 définissant les critères de certification des compétences des personnes physiques exerçant des missions de repérage, d'installation physique de l'état de conservation des matériaux et produits relevant de la mention, et d'examen visuel après travaux dans les immeubles bâtis et les critères de certification des organismes de certification - Arrêté du 23 octobre 2008 modifié définissant les critères de certification des compétences des personnes physiques réalisant l'état relatif à la performance des bâtiments et les critères de certification des organismes de certification - Arrêté du 18 octobre 2008 modifié définissant les critères de certification des compétences des personnes physiques réalisant le diagnostic de performance énergétique ou l'évaluation de performance énergétique, et les critères de certification des organismes de certification - Arrêté du 3 août 2007 modifié définissant les critères de certification des compétences des personnes physiques réalisant l'état de conservation des matériaux et produits de la liste B et les critères de certification des organismes de certification - Arrêté du 8 juillet 2008 modifié définissant les critères de certification des compétences des personnes physiques réalisant l'état de conservation des matériaux et produits de la liste B et les critères de certification des organismes de certification.



**I.Cert**  
Institut de Certification

Certification de personnes  
Diagnostic Immobilier  
Portée disponible sur [www.icert.fr](http://www.icert.fr)

Parc EDONIA - Bâtiment G - Rue de la Terre Victoria - 35760 Saint-Grégoire



**cofrac**  
ACCREDITATION  
N° 4402  
LABORATOIRE  
D'ESSAIS  
D'INSTRUMENTATION

CPE DI DR 11 rev12

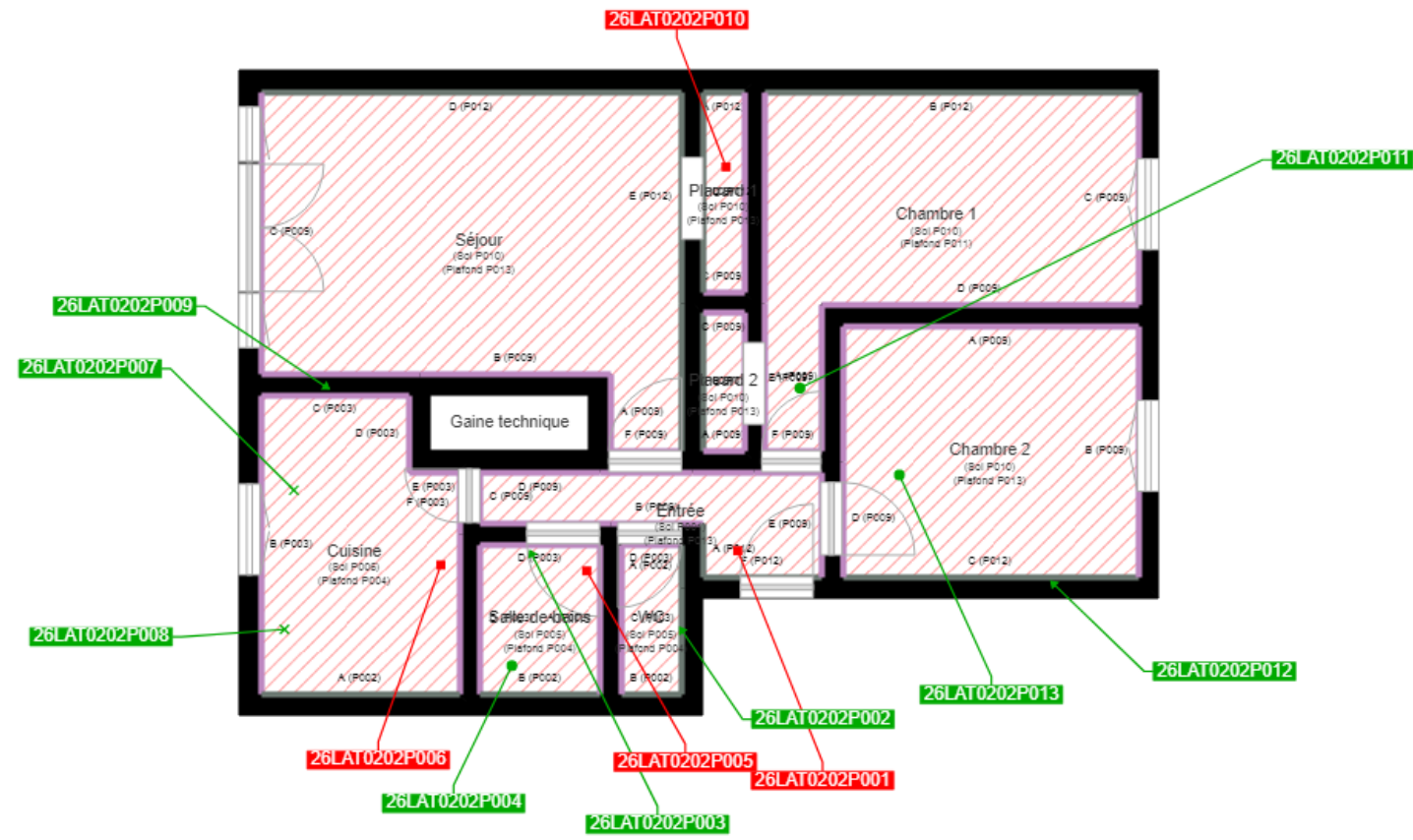

|  |  |
|--|--|
|  | Cloisons Plaques de plâtre                                 |
|  | Murs Bois  |
|  | Murs Brique  |
|  | Murs périphériques / Plaques de plâtre                     |
|  | Murs carreaux de plâtre                                    |
|  | Murs Béton / Enduit  |
|  | Murs porteurs et/ou mur de refend / Plaques de plâtre      |
|  | Murs périphériques / Doublage (plaque de plâtre + isolant) |
|  | Torchis  |
|  | Murs Brique / Enduit                                       |
|  | Murs Brique plâtrière                                      |
|  | Murs Pierre  |
|  | Murs Machefer  |

- Murs amiantés
- Prélèvements de sol amianté
- Prélèvements de sol non amiantés
- Prélèvements de plafond amiantés
- Prélèvements de plafond non amiantés
- Prélèvements de mur amiantés
- Prélèvements de mur non amiantés
- Autres types de prélèvements amiantés
- Autres types de prélèvements non amiantés
- Sols amiantés
- Plafonds amiantés
- Sols et plafonds amiantés
- Conduits amiantés
- Conduits non amiantés